



Estado do Pará  
Prefeitura Municipal de São Félix do Xingu  
Gabinete do Prefeito

PREFEITURA MUNICIPAL  
SÃO FÉLIX DO XINGU  
OPORTUNIDADE E RESPEITO



LEI COMPLEMENTAR Nº 025/2007 SÃO FÉLIX DO XINGU, 18 DE DEZEMBRO DE 2007.

**APROVADO**  
Em 07/12/07

Dispõe sobre doação de lotes urbanos e dá outras providências.

O Prefeito Municipal de São Félix do Xingu, Estado do Pará, no uso de suas atribuições legais, e em conformidade com os arts. 16, I, a, 50, IX e 90, IV, da Lei Orgânica do Município sanciona após aprovação pela Câmara Municipal a seguinte Lei Complementar.

Art. 1º Fica autorizada a doação de 07 (sete) lotes urbanos para o IBAMA – Instituto Brasileiro do Meio Ambiente e Recursos Renováveis, localizados na Av. Pará, sendo os lotes 04, 06, 08, 10, e 12 e na Av. Duque de Caxias, sendo os lotes 09 e 11, Quadra 257, Setor - 3, com a finalidade única e exclusiva de ser utilizado para a construção do escritório local do referido órgão em nosso município.

Art. 2º Esta lei entra em vigor na data da sua publicação, revogadas as disposições contrárias.

Gabinete do Prefeito Municipal, 18 de dezembro de 2007.

DENIMAR RODRIGUES  
Prefeito Municipal



# AVENIDA DUQUE DE CAXIAS

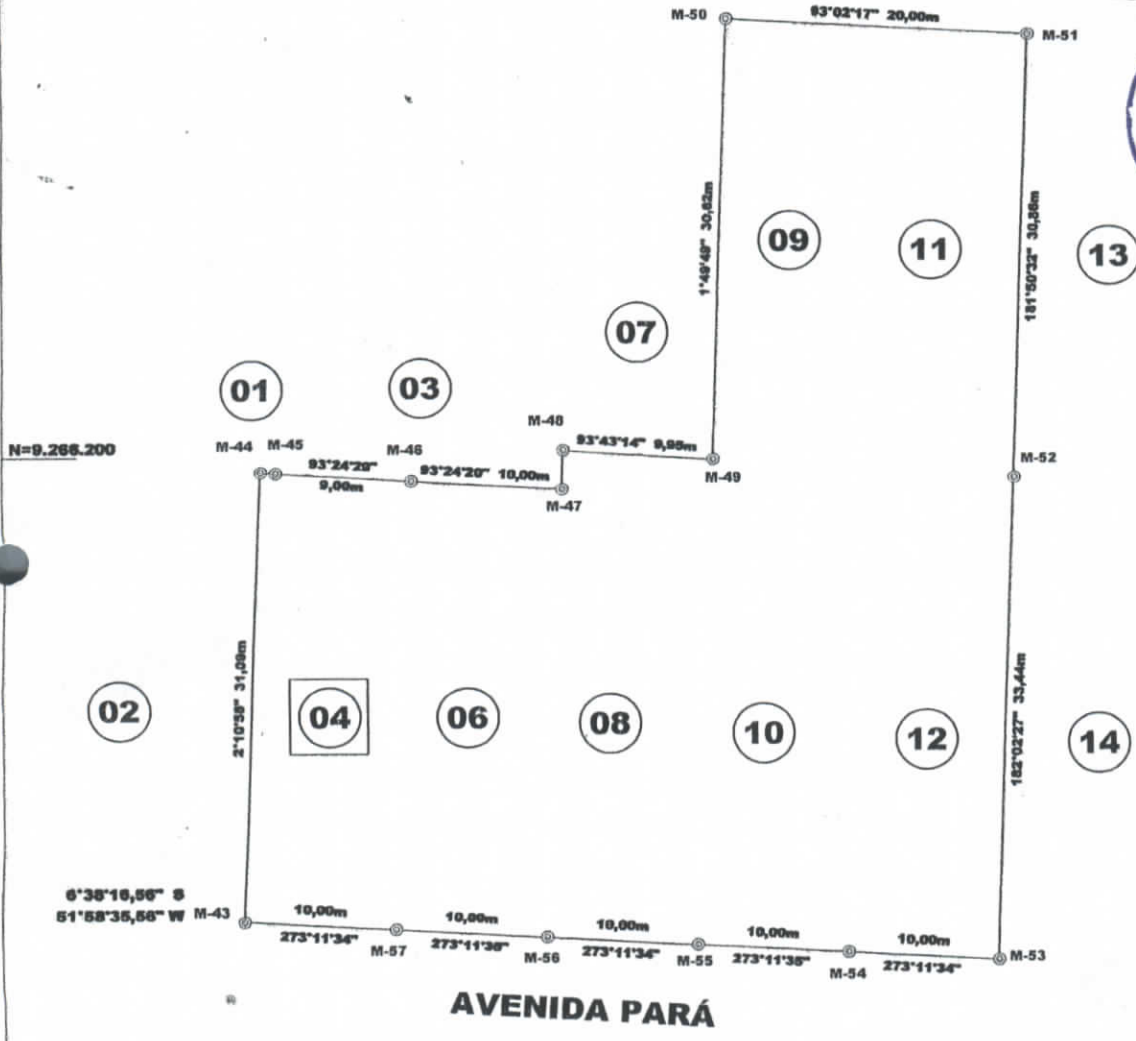

Convergência meridiana no centro da folha: -0°06'46,30"

ESTAÇÃO	ESTAÇÃO	AZIMUTE	DISTÂNCIA
M-44	M-45	93°24'29"	1,00m
M-47	M-46	1°22'43"	2,71m

FRENTE: AVENIDA PARÁ

<b>TOPOGRAFIA</b>	PREFEITURA MUNICIPAL DE SÃO FÉLIX DO XINGU DENIMAR RODRIGUES - PREFEITO MUNICIPAL RAIMUNDA DA SILVA NUNES - VICE-PREFEITA		
	IMÓVEL: LOTES, 04,06,08,09,10,11e12/Q.257 /S.3		ÁREA: 2.241,39 m²
REGISTRO / CÓDIGO	PROPRIETÁRIO(M): DE PREFEITURA MUN. S.F.X. P/ IBAMA LOTE: 004		PERÍMETRO: 226,67 m
DATA: 19/09/07	ESTADO: PARA	MUNICÍPIO: SÃO FÉLIX DO XINGU	ESCALA: 1:500
EXECUÇÃO: <i>[Signature]</i> Agrimensor Pedro Rodrigues de Sousa Reg. N° 0133/99 Decreto 782/05	RESPONSÁVEL TÉCNICO: <i>[Signature]</i> Kleber Duarte Ferreira Engenheiro Civil CREA / PA 11.676-1 Decreto 781-05	CONFERE:	VISTO:



MEMORIAL DESCRITIVO



PROPRIETÁRIO(A): **PREFEITURA MUN. S.F.X. P/IBAMA**

ÁREA: **2.241,39 m<sup>2</sup>**

PERÍMETRO: **228,67m.**

LOCALIZAÇÃO: **SEDE DO MUNICÍPIO**

MUNICÍPIO: **SÃO FÉLIX DO XINGU**

ESTADO: **PARÁ**

IMÓVEL: **LOTES, 04,06,08,09,10,11 e 12/Q.257 /S.3**

DESCRIÇÃO DO PERÍMETRO

Partindo do marco M-43, definido pela coordenada geográfica de Latitude  $6^{\circ}38'16,56''$  Sul e Longitude  $51^{\circ}58'35,56''$  Oeste, Elipsóide SAD 69 e pela coordenada plana UTM 9.266.167,854m Norte e 392.053,278m Leste, referida ao meridiano central  $51^{\circ}$  WGr; deste, seguindo com uma distância de 31,09 metros e com o azimute plano de  $2^{\circ}10'58''$ , chega-se o marco M-44; deste, seguindo com uma distância de 1,00 metros e com o azimute plano de  $93^{\circ}22'48''$ , chega-se o marco M-45; deste, seguindo com uma distância de 9,00 metros e com o azimute plano de  $93^{\circ}24'29''$ , chega-se o marco M-46; deste, seguindo com uma distância de 10,00 metros e com o azimute plano de  $93^{\circ}24'20''$ , chega-se o marco M-47; deste, seguindo com uma distância de 2,71 metros e com o azimute plano de  $1^{\circ}32'43''$ , chega-se o marco M-48; deste, seguindo com uma distância de 9,95 metros e com o azimute plano de  $93^{\circ}43'14''$ , chega-se o marco M-49; deste, seguindo com uma distância de 30,62 metros e com o azimute plano de  $1^{\circ}49'49''$ , chega-se o marco M-50; deste, seguindo com uma distância de 20,00 metros e com o azimute plano de  $93^{\circ}02'17''$ , chega-se o marco M-51; deste, seguindo com uma distância de 30,86 metros e com o azimute plano de  $181^{\circ}50'32''$ , chega-se o marco M-52; deste, seguindo com uma distância de 33,44 metros e com o azimute plano de  $182^{\circ}02'27''$ , chega-se o marco M-53; deste, seguindo com uma distância de 10,00 metros e com o azimute plano de  $273^{\circ}11'34''$ , chega-se o marco M-54; deste, seguindo com uma distância de 10,00 metros e com o azimute plano de  $273^{\circ}11'35''$ , chega-se o marco M-55; deste, seguindo com uma distância de 10,00 metros e com o azimute plano de  $273^{\circ}11'34''$ , chega-se o marco M-56; deste, seguindo com uma distância de 10,00 metros e com o azimute plano de  $273^{\circ}11'35''$ , chega-se o marco M-57; deste, seguindo com uma distância de 10,00 metros e com o azimute plano de  $273^{\circ}11'34''$ , chega-se o marco M-43, ponto inicial da descrição deste perímetro.

CONFRONTAÇÕES

**FRENTE: AVENIDA PARÁ**

**NORTE: LOTES,01,03,07 e AV. DUQUE DE CAXIAS**

**SUL: AVENIDA PARÁ**

**LESTE: LOTES,13 e 14**

**OESTE: LOTES, 02 e 07**

DATA:

19/09/07

RESP. TÉCNICO:

  
Kleber Chuva Ferreira  
Engenheiro Civil  
CREA/PA 11.676-D  
Decreto 781-05

VISTO:

# DADOS TÉCNICOS

Página: 1

AZIMUTES, LADOS E ÁREA

IMÓVEL:  
MUNICÍPIO: SÃO FÉLIX DO XINGU  
OCUPANTE: PREFEITURA MUN. S.F.X. P/ IBAMA  
DESCRIÇÃO: LOTES, 04,06,08,09,10,11e12/Q.257 /S.3  
LOTE: 004

GLEBA:  
ESTADO: PARÁ UF: PA



ÁREA TOTAL: 2.241,39 m2 PERÍMETRO: 228,67 m  
ÁREA DEDUZIDA: 0,00 m2  
ÁREA LÍQUIDA: 2.241,39 m2

ESTAÇÃO	NORTE	LESTE	LATITUDE	LONGITUDE	AZIMUTE	LADO (m)
M-43	9.266.167,854	392.053,278	-6°38'16,56"	-51°58'35,56"	2°10'58"	31,09
M-44	9.266.198,918	392.054,462	-6°38'15,55"	-51°58'35,52"	93°22'48"	1,00
M-45	9.266.198,859	392.055,461	-6°38'15,55"	-51°58'35,48"	93°24'29"	9,00
M-46	9.266.198,324	392.064,445	-6°38'15,57"	-51°58'35,19"	93°24'20"	10,00
M-47	9.266.197,730	392.074,427	-6°38'15,59"	-51°58'34,87"	1°32'43"	2,71
M-48	9.266.200,436	392.074,500	-6°38'15,50"	-51°58'34,86"	93°43'14"	9,95
M-49	9.266.199,790	392.084,434	-6°38'15,52"	-51°58'34,54"	1°49'49"	30,62
M-50	9.266.230,395	392.085,412	-6°38'14,53"	-51°58'34,51"	93°02'17"	20,00
M-51	9.266.229,335	392.105,384	-6°38'14,56"	-51°58'33,86"	181°50'32"	30,86
M-52	9.266.198,492	392.104,392	-6°38'15,57"	-51°58'33,89"	182°02'27"	33,44
M-53	9.266.165,069	392.103,201	-6°38'16,65"	-51°58'33,93"	273°11'34"	10,00
M-54	9.266.165,626	392.093,216	-6°38'16,64"	-51°58'34,26"	273°11'35"	10,00
M-55	9.266.166,183	392.083,232	-6°38'16,62"	-51°58'34,58"	273°11'34"	10,00
M-56	9.266.166,740	392.073,247	-6°38'16,60"	-51°58'34,91"	273°11'35"	10,00
M-57	9.266.167,297	392.063,263	-6°38'16,58"	-51°58'35,23"	273°11'34"	10,00
M-43	9.266.167,854	392.053,278	-6°38'16,56"	-51°58'35,56"		

DADOS TÉCNICOS

  
Kleber Chuva Ferreira  
Engenheiro Civil  
CREA / PA 11.676-D  
Inscrito 781-05